



ΕΡΕΥΝΑ ΓΙΑ ΤΟ ALBA

*«Με ευνοϊκή την κοινή γνώμη,
μπορείς να κάνεις τα πάντα.
Χωρίς αυτήν, τίποτα»*

Αβραάμ Λίνκολν



ΤΙ ΛΕΕΙ Η ΚΟΙΝΗ ΓΝΩΜΗ ΓΙΑ ΤΟ ALBA

Ακόμη κι η πιο αυστηρή αυτοκριτική, συνδυασμένη με την προσήλωση στην αποστολή, δεν μπορεί να δώσει πάντα την αληθινή εικόνα. Κι αυτό γιατί η πραγματική εικόνα ενός προσώπου ή ενός οργανισμού, δεν είναι αυτή που έχει εκείνος για τον εαυτό του, αλλά η εικόνα, που έχουν οι άλλοι για εκείνον. Η εικόνα, που έχει η παντοδύναμη κοινή γνώμη.

Έτσι, το ALBA ανέθεσε σε μια από τις διακεκριμένες εταιρείες ερευνών, τη "Research International", τη διεξαγωγή μιας επιστημονικής έρευνας κοινής γνώμης, για να δει, ποια εικόνα «έχουν οι άλλοι» για εκείνο.

Η έρευνα απέδειξε, ότι το ALBA βρίσκεται στον σωστό δρόμο κι ότι, μετά από δέκα χρόνια λειτουργίας, έχει ήδη επιτύχει το στόχο του, που ήταν η αναγνώριση και καταξίωσή του. Πράγματι, **όσοι από τους ερωτηθέντες γνώριζαν το ALBA, εξέφρασαν ιδιαίτερα θετική γνώμη γι' αυτό.**

Η έρευνα διεξήχθη στο χρονικό διάστημα Μαΐου - Ιουνίου 2001, στην περιοχή της Αθήνας και σε τυχαία επιλεγμένο, συνολικό δείγμα 652 ατόμων, που αποτελείτο από φοιτητές και αποφοίτους του ALBA καθώς και γονείς τους, Καθηγητές του ΕΜΠ και Οικονομικών Πανεπιστημίων, φοιτητές και αποφοίτους ΑΕΙ και ανώτατα στελέχη επιχειρήσεων, εταιρειών μελών και μη μελών του ALBA.

Συγκεκριμένα, στην έρευνα της "Research International" απάντησαν με προσωπικές ή τηλεφωνικές συνεντεύξεις οι εξής:

- ▶▶ 29 Καθηγητές ΑΕΙ
- ▶▶ 150 Φοιτητές ΑΕΙ
- ▶▶ 63 Εργαζόμενοι Απόφοιτοι ΑΕΙ
- ▶▶ 177 Φοιτητές και Απόφοιτοι του ALBA
- ▶▶ 167 Γονείς Φοιτητών και Αποφοίτων του ALBA
- ▶▶ 15 Ανώτατα στελέχη επιχειρήσεων, μελών του ALBA
- ▶▶ 46 Ανώτατα στελέχη επιχειρήσεων, μη μελών του ALBA
- ▶▶ 5 Δημοσιογράφοι (συνεντεύξεις σε βάθος)
- ▶▶ 652 ΣΥΝΟΛΟ

Στις σελίδες που ακολουθούν, παρουσιάζονται πίνακες των ευρημάτων αυτής της έρευνας, που αφορούν την αξιολόγηση του ALBA, πάνω σε μια σειρά από επτά βασικές παραμέτρους ποιότητας.



Οι πίνακες που παρουσιάζονται αντικατοπτρίζουν την εικόνα που έχουν για το ALBA δυο βασικές ομάδες κοινού, που ερευνήθηκαν:

- ▶▶ Το **εσωτερικό** κοινό του ALBA, που αποτελείται από τους αποφοίτους του, τους φοιτητές του και τους γονείς τους
- ▶▶ Το **εξωτερικό** κοινό του, που περιλαμβάνει Καθηγητές του ΕΜΠ και Οικονομικών Πανεπιστημίων, εργαζόμενους πτυχιούχους ΑΕΙ και ανώτατα στελέχη επιχειρήσεων

ΠΟΙΟΤΗΤΑ ΤΩΝ ΜΕΤΑΠΤΥΧΙΑΚΩΝ ΣΠΟΥΔΩΝ ΤΟΥ ALBA

Η ερώτηση που τέθηκε αφορούσε την αξιολόγηση Προγραμμάτων Μεταπτυχιακών Σπουδών στη Διοίκηση Επιχειρήσεων, που προσφέρονται από τα Δημόσια Πανεπιστήμια, από άλλους ιδιωτικούς οργανισμούς και από το ALBA, και ήταν διατυπωμένη ως εξής:

ΕΡΩΤΗΣΗ:

«Μπορείτε, παρακαλώ, να αξιολογήσετε το ALBA σχετικά με την **προσφορά μεταπτυχιακών σπουδών** ως προς τους παράγοντες που θα σας διαβάσω, δίνοντας ένα βαθμό από το 1 μέχρι το 5;»

Προσφέρει υψηλό επίπεδο μεταπτυχιακών σπουδών

Προσφέρει μεταπτυχιακά προγράμματα που ανταποκρίνονται στις απαιτήσεις της αγοράς

Τα μεταπτυχιακά προγράμματα που προσφέρει αξίζουν τα λεφτά τους

Διαθέτει επαρκή υποδομή (π.χ. κτιριακές εγκαταστάσεις, τεχνολογικό εξοπλισμό, βιβλιοθήκη κλπ.) για την αποτελεσματική διεξαγωγή του μεταπτυχιακού προγράμματος

Διαθέτει έμπειρο και καταρτισμένο διδακτικό προσωπικό

Οι πτυχιούχοι του έχουν μεγάλη ζήτηση στην αγορά εργασίας

Το πτυχίο που προσφέρει έχει κύρος

Η ίδια ακριβώς ερώτηση, τέθηκε και για την αξιολόγηση τόσο των Δημόσιων όσο και άλλων ιδιωτικών οργανισμών Μεταπτυχιακών Σπουδών. Τα αποτελέσματα εμφανίζονται στους πίνακες της διπλανής σελίδας.

ΣΥΓΚΡΙΤΙΚΗ ΑΞΙΟΛΟΓΗΣΗ ΜΕΤΑΠΤΥΧΙΑΚΩΝ ΣΠΟΥΔΩΝ ΣΤΗ ΔΙΟΙΚΗΣΗ ΕΠΙΧΕΙΡΗΣΕΩΝ

► ΕΞΩΤΕΡΙΚΟ ΚΟΙΝΟ ALBA

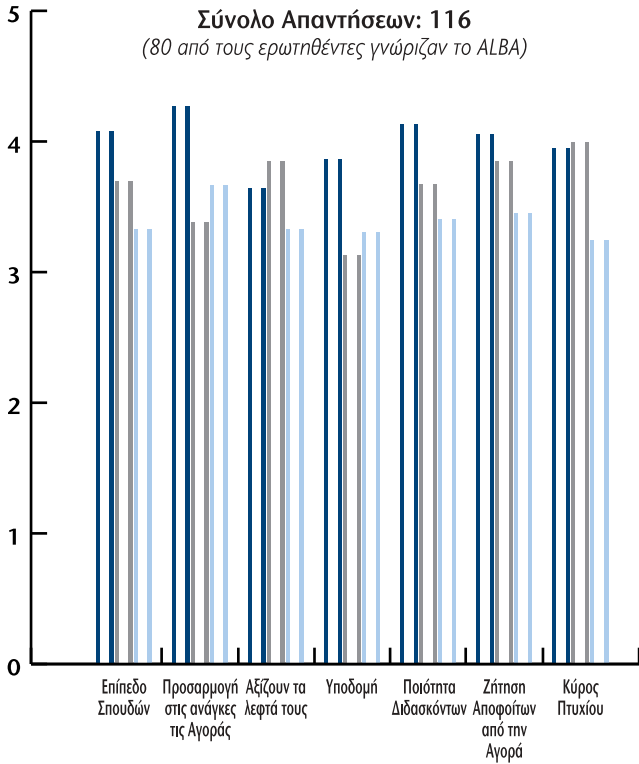

Σύνθεση Απαντήσεων	(1)	(2)
Καθηγητές Ε.Μ. Πολυτεχνείου & Οικονομικών Πανεπιστημίων	16	21
Εργαζόμενοι Απόφοιτοι ΑΕΙ	33	51
Ανώτερα/Ανώτατα Στελέχη Εταιρειών, Μελών ALBA	13	13
Ανώτερα/Ανώτατα Στελέχη Εταιρειών, μη Μελών ALBA	18	31
ΣΥΝΟΛΟ	80	116

► ΕΣΩΤΕΡΙΚΟ ΚΟΙΝΟ ALBA

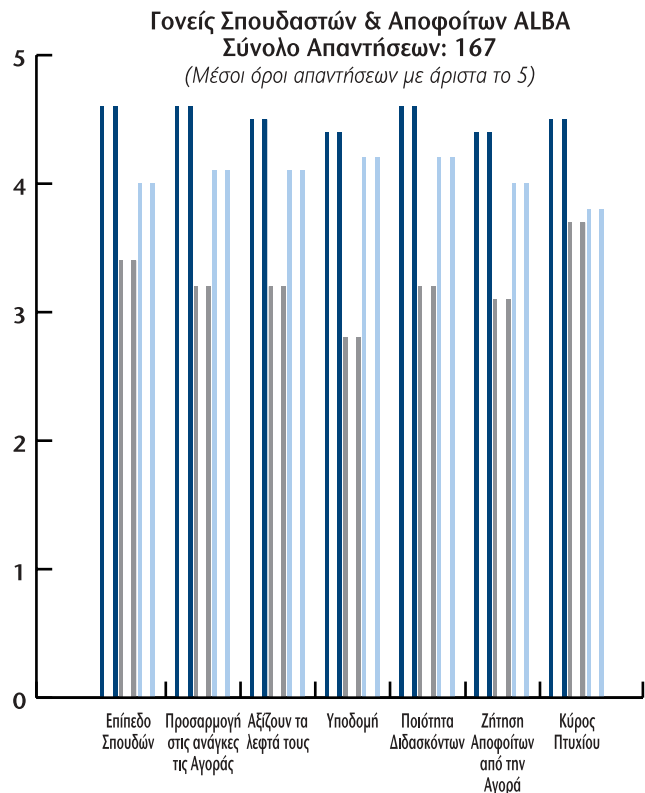
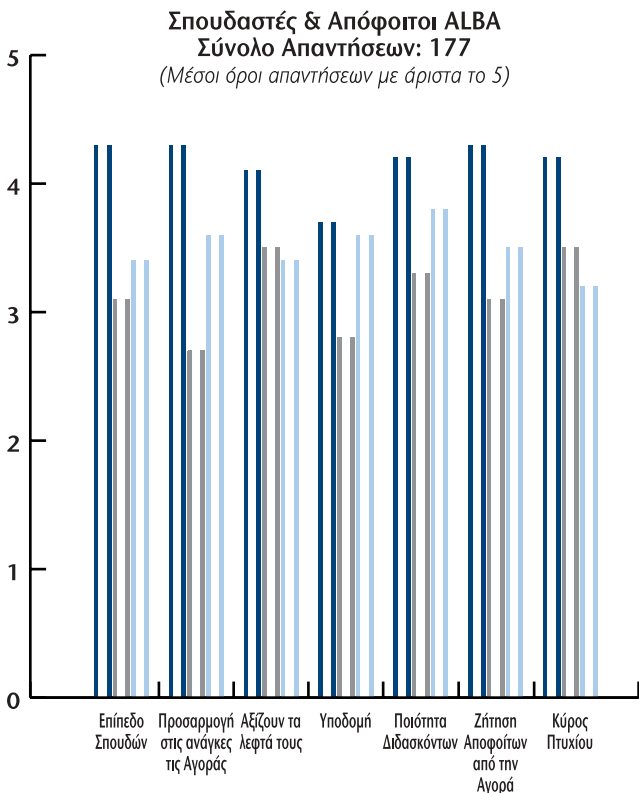

ΕΠΑΓΓΕΛΜΑΤΙΚΗ ΑΠΟΚΑΤΑΣΤΑΣΗ ΑΠΟΦΟΙΤΩΝ ALBA

Η ερώτηση τέθηκε σε φοιτητές και αποφοίτους του ALBA και ήταν διατυπωμένη ως εξής:

ΕΡΩΤΗΣΗ:

«Τελειώνοντας, θα μπορούσατε να μου πείτε πόσο εύκολο ή δύσκολο ήταν να βρείτε μία ικανοποιητική απασχόληση μετά το τέλος των σπουδών σας στο ALBA, με μία κλίμακα από το 1 μέχρι το 5, όπου 1 σημαίνει ότι ήταν πολύ δύσκολο και το 5 σημαίνει ότι ήταν πολύ εύκολο;»

ΜΙΑ ΕΠΙΛΟΓΗ ΜΟΝΟ	
Πολύ δύσκολο	1
Δύσκολο	2
Ούτε δύσκολο ούτε εύκολο	3
Εύκολο	4
Πολύ εύκολο	5

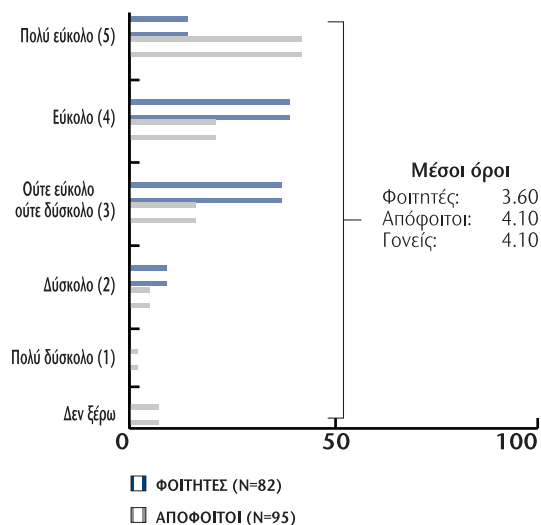

Τα συγκεκριμένα ευρήματα της έρευνας επιβεβαιώνονται και από τα στατιστικά στοιχεία που τηρεί το ALBA, σύμφωνα με τα οποία, το 92% των Αποφοίτων του προσλαμβάνονται σε θέσεις της επιλογής τους, μέσα σε 5 μήνες από την αποφοίτησή τους.

Στο ALBA είμαστε υπερήφανοι για τα ευρήματα αυτής της έρευνας, που μας δίνει την ικανοποίηση ότι πετύχαμε έως εδώ τους στόχους μας και μας γεννά την υποχρέωση και μας δίνει κουράγιο, ώστε «γεσόμεθα πολλώ κάρρονες»!



Εργαστήριο Ελευθέρων Σπουδών

ΜΗ ΚΕΡΔΟΣΚΟΠΙΚΟΣ ΟΡΓΑΝΙΣΜΟΣ ΜΕΤΑΠΤΥΧΙΑΚΩΝ ΣΠΟΥΔΩΝ ΣΤΗ ΔΙΟΙΚΗΣΗ ΕΠΙΧΕΙΡΗΣΕΩΝ

ΛΕΩΦ. ΑΘΗΝΑΣ & ΑΡΕΩΣ 2Α, 166 71 ΒΟΥΛΙΑΓΜΕΝΗ, ΤΗΛ.: 010 896 4531-8, ΦΑΞ: 010 896 4737

www.alba.edu.gr